

WISSENSCHAFTLICHES KOMITEE UND REFERENTEN

Prof. Dr. med. Claudia Baldus
Prof. Dr. med. Monika Brüggemann
PD Dr. med. Martin Neumann
Dr. med. Thorsten Schmidt
Prof. Dr. med. Thomas Valerius
Universitätsklinikum Schleswig-Holstein
Campus Kiel
Arnold-Heller-Str. 3, Haus 50
24105 Kiel

Prof. Dr. med. Roland Repp
Hämatologische Ambulanz
Städtisches Krankenhaus Kiel
Chemnitzstraße 33
24116 Kiel

Dr. med. Human Bolouri
Dr. med. Matthias von Hofen
Innere Medizin, Hämatologie u. Intern. Onkologie
Dres. Human Bolouri und Ulrich Schwab
Preußerstraße 1-9
24105 Kiel

Dipl.-Psych. Iris Skorka
Psychologische Psychotherapeutin Ambulanzzentrum
Zentrum für Integrative Psychiatrie ZIP gGmbH
Campus Kiel
Niemansweg 4
24105 Kiel

Dr. med. Dieter Mustroph
Hämatologie und internistische Onkologie,
Palliativmedizin, Sozialmedizin
Hamm-Kliniken
Wohldweg 9
25826 St. Peter-Ording

Veranstaltungsort:
Maritim Hotel
Bellevue Kiel
Bismarckallee 2
24105 Kiel

Organisation & Fragen:
Lena-Marie Hirschfeld
Tel.: +49 2203 / 1006-310
E-Mail: l-m.hirschfeld@sdmed.de

Anreise mit dem Auto

Aus Richtung Lübeck kommend stets der B76 folgen.
Von der A7/A215 aus Richtung Süden kommend
nehmen Sie die Abfahrt „Kiel Mitte“ zur B76 in Richtung
„Eckernförde“. Der Kieler Stadt-Autobahn (erst B76, dann
B503) folgen Sie nun bis zur Ausfahrt „Nord-Ostsee-Kanal“.
Dem Verlauf der Straße folgend biegen Sie an der dritten
Ampel links Richtung „Landtag“ ab. Am Ufer der Kieler
Förde entlang, biegen Sie beim grünen Hinweisschild
„Hotel M“ rechts ab. Danach geht es rechts (Hinweis „M“)
zur Hotelauffahrt.

Anreise mit öffentlichen Verkehrsmitteln

Ab Kiel Hauptbahnhof: Bus 41 (Richtung Tannenberg)
Haltestelle „Bellevue“ oder Bus 42 (Richtung Suchsdorf)
Haltestelle „Roonstraße“. Fahrtzeit: ca. 18 Minuten.
Mit dem Taxi sind es ca. 10 Minuten.



EINLADUNG ZUM MPN PATIENTENTAG

MyeloProliferative Neoplasien

Im Fokus:

Myelofibrose (MF)
Polycythaemia vera (PV)
Chronische Myeloische Leukämie (CML)
Myelodysplastische Syndrome (MDS)

31.08.2019

Kiel, Maritim Hotel Bellevue

Organisiert und finanziert von
Novartis Pharma GmbH, Roonstr. 25, 90429 Nürnberg

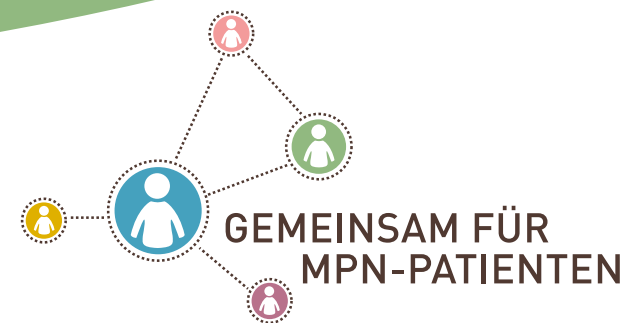

GRUSSWORT

Liebe Patientinnen und Patienten,

Austausch mit anderen Betroffenen oder Angehörigen zu Myeloproliferativen Neoplasien (MPN) und Myelodysplastischen Syndromen (MDS) kann Ihnen als Patient mit diesen seltenen Bluterkrankungen helfen, Ihren Alltag besser zu bewältigen. Fachliche Unterstützung durch medizinische Experten und Selbsthilfegruppen tragen ebenfalls dazu bei.

Mit dem Patienteninformationstag „Gemeinsam für unsere Patienten“ wird genau diese Plattform zur Verfügung gestellt. Sie haben die Gelegenheit sich zu den seltenen Formen der Polycythaemia vera (PV), der Myelofibrose (MF), der Chronischen Myeloischen Leukämie (CML) und der Myelodysplastischen Syndrome durch Experten beraten zu lassen und mit ihnen offen zu diskutieren, Ihre Fragen beantworten zu lassen und neue Kontakte zu knüpfen.

Neu in diesem Jahr 2019: Übergreifende Veranstaltung zu MPN und MDS.

Workshops an Vor- und Nachmittagen, auf denen Sie Ihre individuellen Themen (Ernährung, Sport, Fatigue) noch gezielter diskutieren können, sowie längere Pausen für Gespräche in kleinerer Runde.

Kommen Sie vorbei, informieren Sie sich.
Wir wünschen Ihnen einen ereignisreichen Tag.

Mit freundlichen Grüßen
Prof. Dr. med. Claudia Baldus*
Prof. Dr. med. Roland Repp



* Foto: Wiebke Peitz | Charité

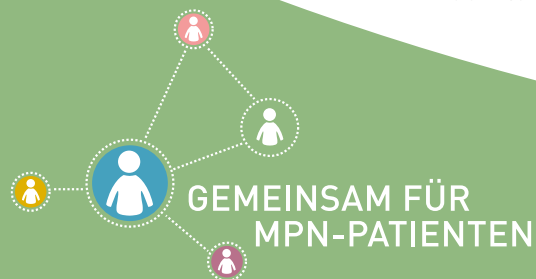

AGENDA VORMITTAG

- Ab 10:00 Uhr **Wissensmarktplatz mit Informationsständen**
- 10:15–10:25 Uhr **Begrüßung und Eröffnung der Veranstaltung**
Prof. Dr. med. Claudia Baldus
- 10:25–10:55 Uhr **Myeloproliferative Neoplasien (MPN)**
Prof. Dr. med. Roland Repp
Myelodysplastische Syndrome (MDS)
Prof. Dr. med. Claudia Baldus
- Erkrankungen im Fokus:**
Polycythaemia vera (PV),
Myelofibrose (MF),
Chronische Myeloische Leukämie (CML),
Myelodysplastische Syndrome (MDS)
- 10:55–11:10 Uhr **Pause und Raumwechsel**
- 11:10–12:10 Uhr **Wählen Sie bitte einen der folgenden Workshops:**
- Workshop 1:**
Myelofibrose (MF)
Prof. Dr. med. Thomas Valerius
- Workshop 2:**
Polycythaemia vera (PV)
Dr. med. Human Bolouri
- Workshop 3:**
Chronische Myeloische Leukämie (CML)
Prof. Dr. med. Roland Repp
- Workshop 4:**
Myelodysplastische Syndrome (MDS)
PD Dr. med. Martin Neumann

AGENDA NACHMITTAG

- 12:10–13:10 Uhr **Mittagspause# & Wissensmarktplatz im Foyer**
- 13:10–13:40 Uhr **Sport und Bewegung**
Dr. med. Thorsten Schmidt
- 13:40–13:50 Uhr **Vorstellung LeukaNET e.V. und Leukaemie-online.de**
- 13:50–14:00 Uhr **Vorstellung der unabhängigen Patienten-Selbsthilfe mpn-netzwerk e.V.**
- 14:00–14:15 Uhr **Pause und Raumwechsel**
- 14:15–15:00 Uhr **Wählen Sie bitte einen der folgenden Workshops:**
- Workshop 5:**
Vom Blutbild zur Diagnose
Prof. Dr. med. Monika Brüggemann
- Workshop 6:**
Krankheitsbewältigung z.B. bei Fatigue
Dr. med. Matthias von Hofen
- Workshop 7:**
Sprechstunde für Angehörige
Dipl.-Psych. Iris Skorka
- 15:00–15:15 Uhr **Pause und Wissensmarktplatz**
- 15:15–15:50 Uhr **Ernährung bei MPN/MDS**
Dr. med. Dieter Mustroph
- 15:50–16:00 Uhr **Zusammenfassung und Verabschiedung**
Prof. Dr. med. Roland Repp

Für Ihre Teilnahme ist keine Anmeldung erforderlich.
#Imbiss und Getränke werden zur Verfügung gestellt.

Abschiedskaffee
& Wissensmarkt-
platz **bis 16:30 Uhr**